

Committente: Sig. Gennaro Granillo

Oggetto: Interventi di mitigazione del rischio da frana per le aree perimetrare a rischio R3 e R4 ricadenti in Via Cigliano n° 5, Pozzuoli

Elaborato: Studio di compatibilità geologica

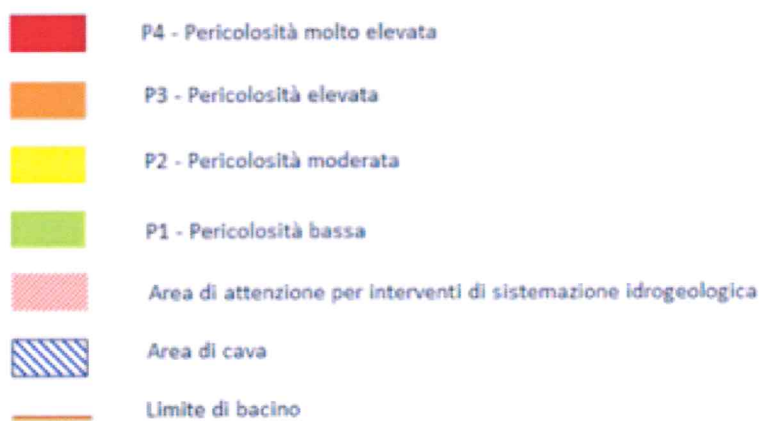

Fig. 2.3. Progetto di Piano Stralcio per l'Assetto Idrogeologico - Autorità di Bacino Regionale della Campania Centrale. Stralcio della Carta della pericolosità da frana (scala originale 1:5000).

Committente: Sig. Gennaro Granillo

Oggetto: Interventi di mitigazione del rischio da frana per le aree perimetrare a rischio R3 e R4 ricadenti in Via Cigliano n° 5, Pozzuoli

Elaborato: Studio di compatibilità geologica

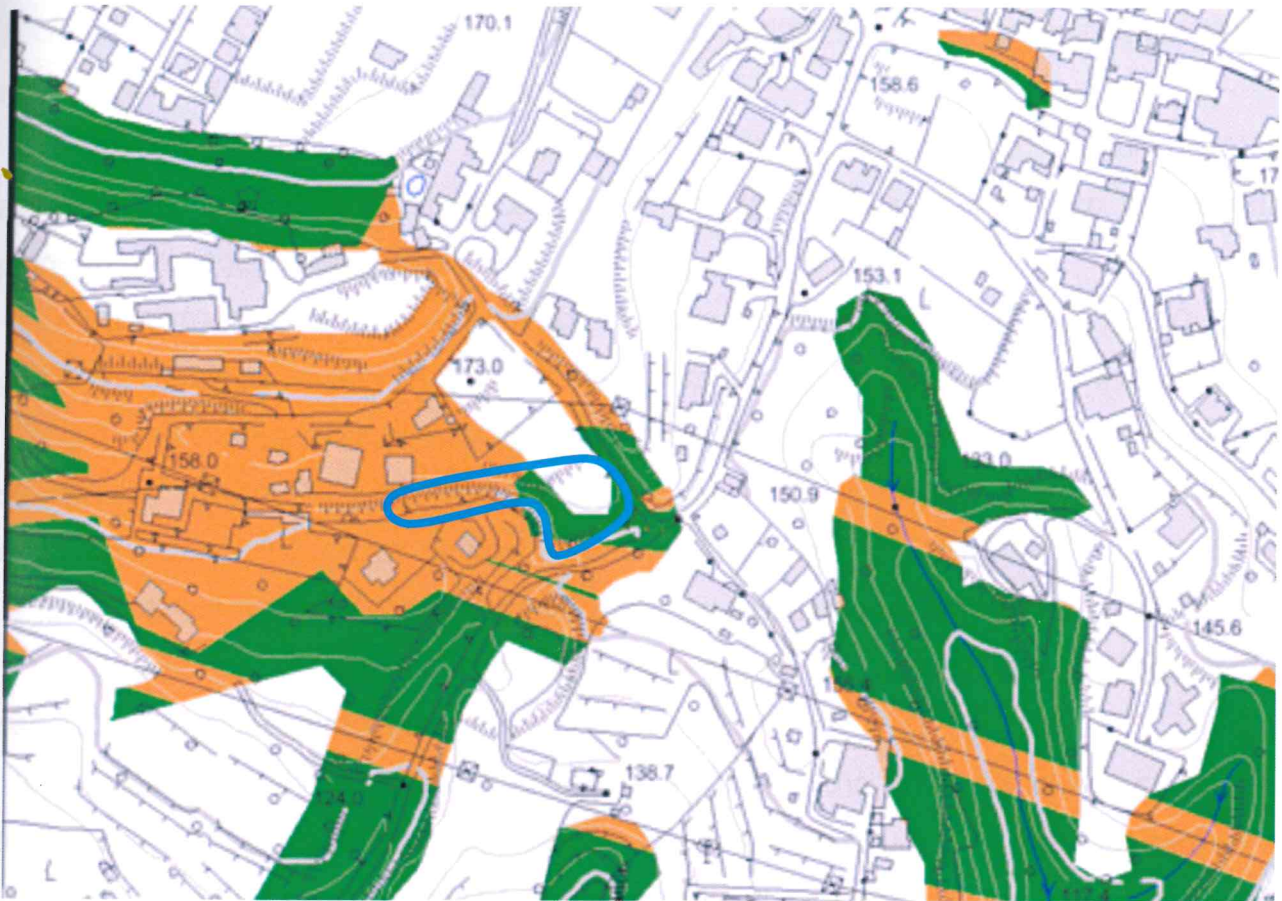

Fig. 2.4. Progetto di Piano Stralcio per l'Assetto Idrogeologico - Autorità di Bacino Regionale della Campania Centrale. Stralcio della Carta del Rischio da frana (scala originale 1:5000).



Autorità di Bacino Distrettuale dell'Appennino Meridionale

PROPOSTA DI VARIANTE AL PSAI RISCHIO DA FRANA

COMUNE DI POZZUOLI (NA) – LOC. VIA CIGLIANO, 5

STRALCIO DEL PSAI – CARTA DELLA PERICOLOSITA' DA FRANA CON PROPOSTA DI MODIFICA

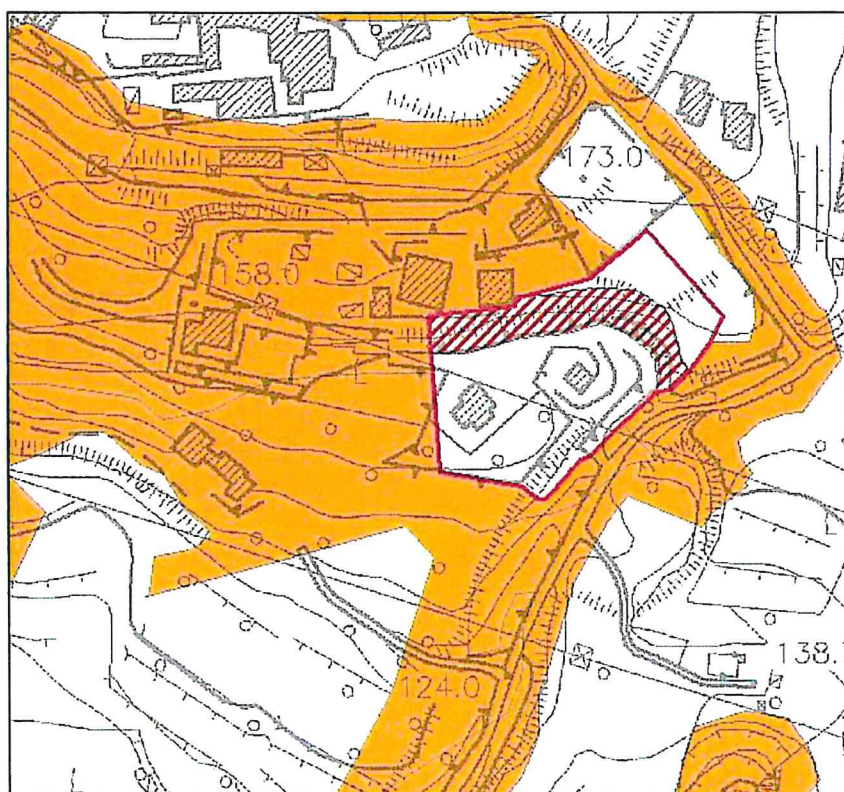

P1 – PERICOLOSITA' BASSA O TRASCURABILE



P2 – PERICOLOSITA' MEDIA



P3 – PERICOLOSITA' ELEVATA



P4 – PERICOLOSITA' MOLTO ELEVATA



AREA DECLASSATA



AREA DI CAVA



AMBITO DI MODIFICA



81100 Caserta – V.le Lincoln – Ex Area Saint Gobain
Tel. 0823/300001 – Fax 0823/300235

www.autoridadibacino.it - www.ildistrettoidrograficodellappenninomeridionale.it
protocollo@pec.distrettoappenninomeridionale.it



Autorità di Bacino Distrettuale dell'Appennino Meridionale

PROPOSTA DI VARIANTE AL PSAI RISCHIO DA FRANA

COMUNE DI POZZUOLI (NA) – LOC. VIA CIGLIANO, 5

STRALCIO DEL PSAI – CARTA DEL RISCHIO DA FRANA CON PROPOSTA DI MODIFICA



R4 – RISCHIO MOLTO ELEVATO



R3 – RISCHIO ELEVATO



R2 – RISCHIO MEDIO



R1 – RISCHIO MODERATO



AMBITO DI MODIFICA



LOU

81100 Caserta – V.le Lincoln – Ex Area Saint Gobain
Tel. 0823/300001 – Fax 0823/300235

www.autoridadibacino.it - www.ildistrettoidrograficodellappenninomeridionale.it
protocollo@pec.distrettoappenninomeridionale.it